Nun will der Lenz uns grüßen

Volkslied / Tanzweise

© Arrangement Martin Oesterle

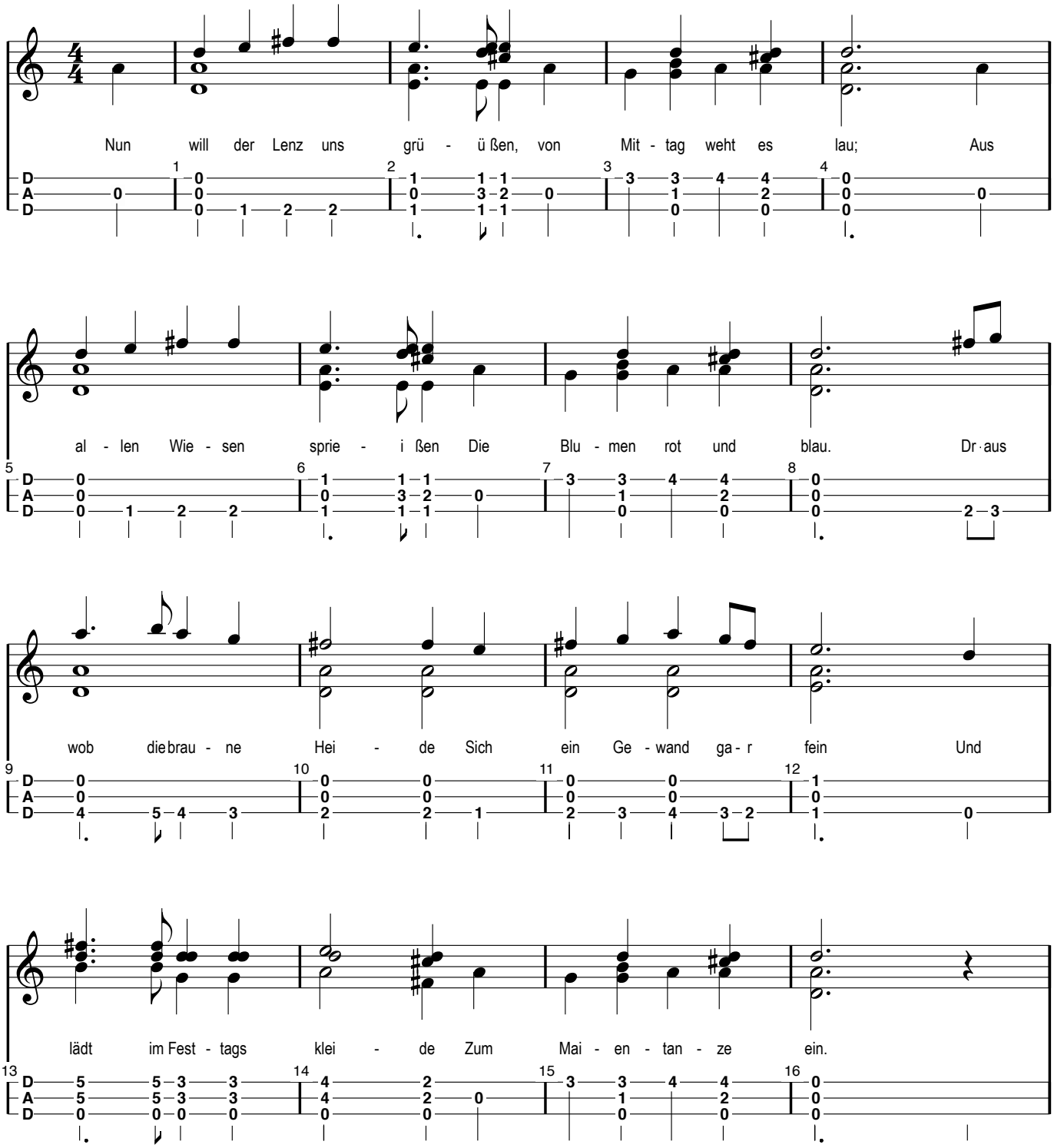

2. Waldvöglein Lieder singen, wie ihr sie nur begehrt.
Drum auf zum frohen Springen, die Reis' ist Goldes wert!

3. Hei, unter grünen Linden, da leuchten weiße Kleid!
Heija, nun hat uns Kinden ein End all Wintersleid!